



UNIVERSIDAD
PABLO
GUARDADO
CHÁVEZ

Especialidad en

ENFERMERÍA PEDIÁTRICA

RVOE PSU-178/2012CEIFCRHIS 5003/6897
REG. ANTE PROF. 431701, 28 MAY 2013

Perfil de egreso

- Utiliza el proceso de atención de enfermería y participa en la prevención, detección y tratamiento de las alteraciones fisiopatológicas de cualquier padecimiento, ya sea en condiciones estables o críticas.
- Es capaz de tomar decisiones terapéuticas en la atención del infante canalizando los casos que no son de su competencia.
- Maneja la tecnología electrónica necesaria en la terapéutica médica de los niños hospitalizados. Colabora en la rehabilitación y habilitación de secuelas invalidantes para favorecer la reintegración del niño a una vida social activa.
- Aplica el proceso administrativo en su campo técnico de acción para mejorar los sistemas de trabajo optimizando al máximo los recursos existentes en las funciones de enfermería con el equipo de salud, elevando así la productividad y la calidad de atención otorgada al paciente, familia y comunidad.
- Formación profesional que contribuya con el equipo multidisciplinario de salud a elevar la calidad de vida del usuario a través de acciones de fomento a la salud, prevención de enfermedades, recuperación de la salud y rehabilitación; participando en la solución de problemas en los diferentes ámbitos de su ejercicio profesional.

Campo profesional

Formar profesionales de la especialidad pediátrica, competentes con sólida preparación disciplinar, metodológica y de gestión de propuestas que contribuyan a la solución de los problemas de salud del niño, promoviendo modelos de atención.



Plan de Estudios

Tu como estudiante en este programa deberás tener aptitudes e inclinación por el área de las ciencias de la salud; capacidad de trabajo autónomo y en equipo; disposición para superarse continuamente; capacidad para el autoestudio permanente, y sentido de compromiso y solidaridad.

1 Desarrollo profesional continuo para la actualización permanente.

2 Ética en el ejercicio profesional.

3 Responsabilidad en la atención de los pacientes.



Te preparamos para el MAÑANA

Porque no todo se aprende en el salón de clases, desde el primer semestre comienzas con prácticas dentro de los laboratorios con robots simuladores, cuerpos plastinados y diversos laboratorios, que te hacen ir un paso más de la realidad.

Requisitos

- :: Certificado de Licenciatura en Enfermería.
- :: Cédula y Título profesional de la licenciatura en Enfermería.
- :: Constancia Laboral.
- :: Acta de nacimiento actualizada
- :: CURP
- :: Credencial de Elector
- :: 6 fotografías tamaño infantil (frente y fondo blanco)

:: Nota: original y copia de cada documento

Semestre 1

Bases Conceptuales del Crecimiento y Desarrollo del Niño

Metodología de la Investigación en Enfermería

Informática en Enfermería Pediátrica

Teoría de Patrones Funcionales de Margory Gordon Aplicando Nanda Nic y Noc

Semestre 2

Farmacología Clínica

Administración de los Servicios de Enfermería del Paciente Pediátrico

Fisiopatología del Niño y del Adolescente

Cuidados de Enfermería del Neonato al Adolescente

Material tecnodidáctico



Laboratorio de nutrición

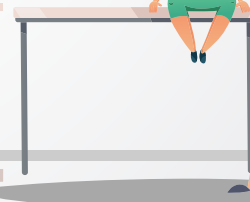

Laboratorio de hospitalización



Tel. 01 (961) 61 4 11 12 / 61 4 11 13
Lib. Nte. Ote. 3450 Fracc. Las Palmas,
Tuxtla Gutiérrez, Chiapas.

WWW.UPGCH.MX

961 657 4210 upgch_oficial @UPGCH

UNIVERSIDAD PABLO GUARDADO CHÁVEZ